

2015년 대학생 청소년교육지원사업

어플 매뉴얼

[나눔지기용]

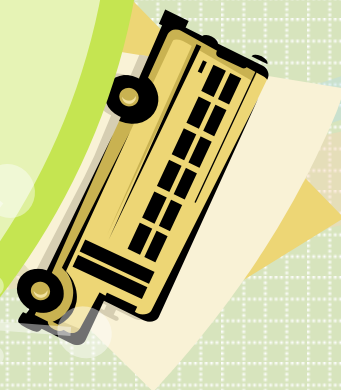

로그인

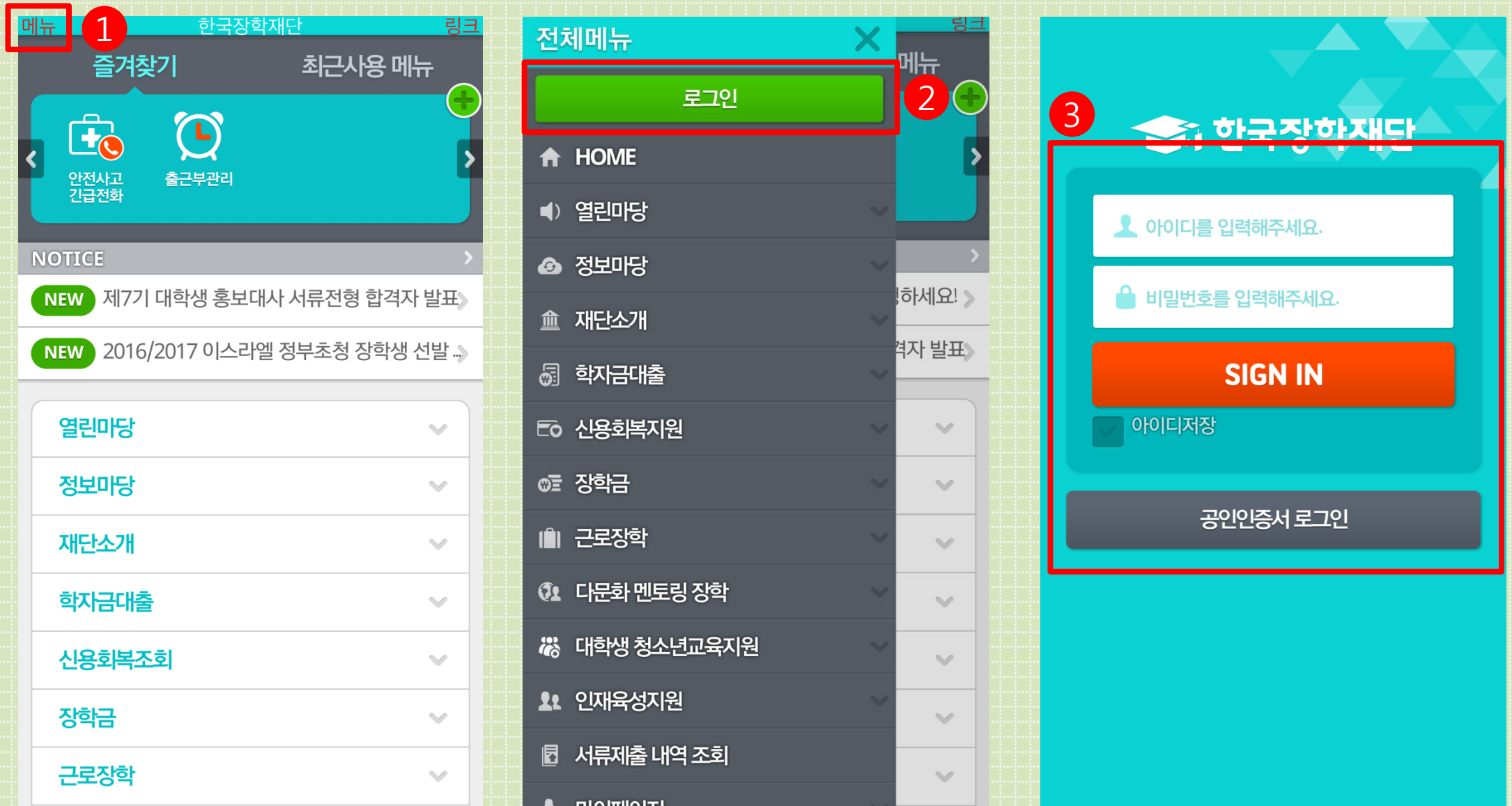

① 메뉴 → ②로그인 → ③아이디 or 공인인증서 로그인

학업시간표

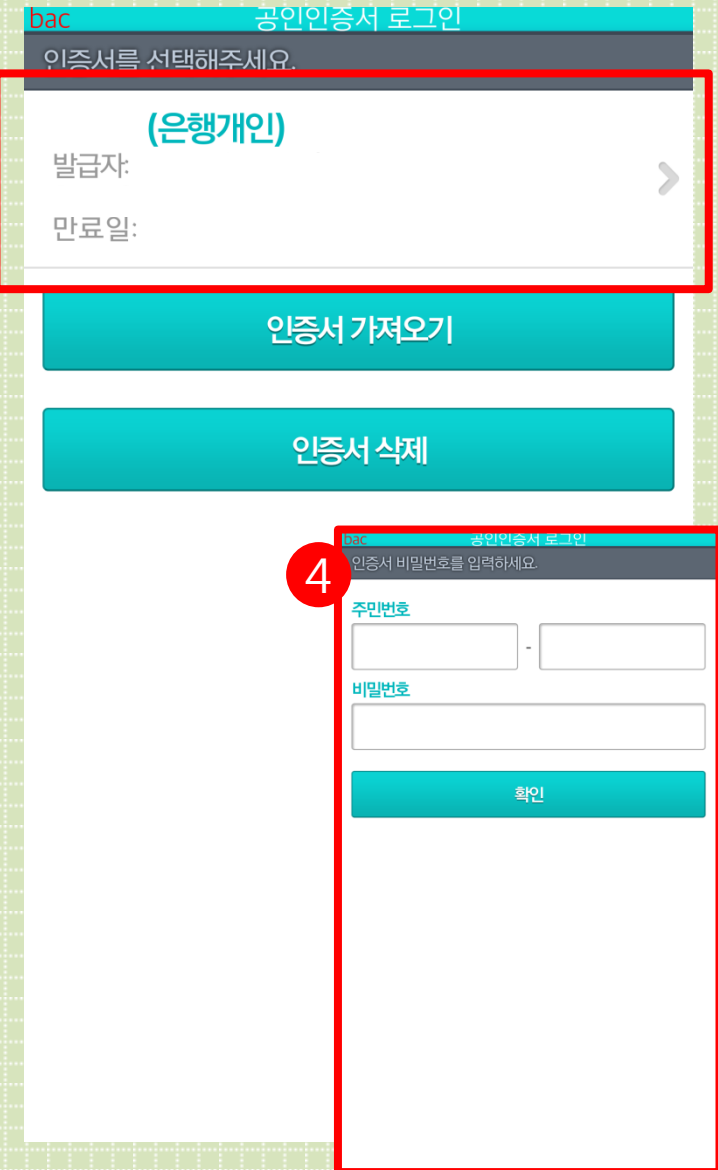
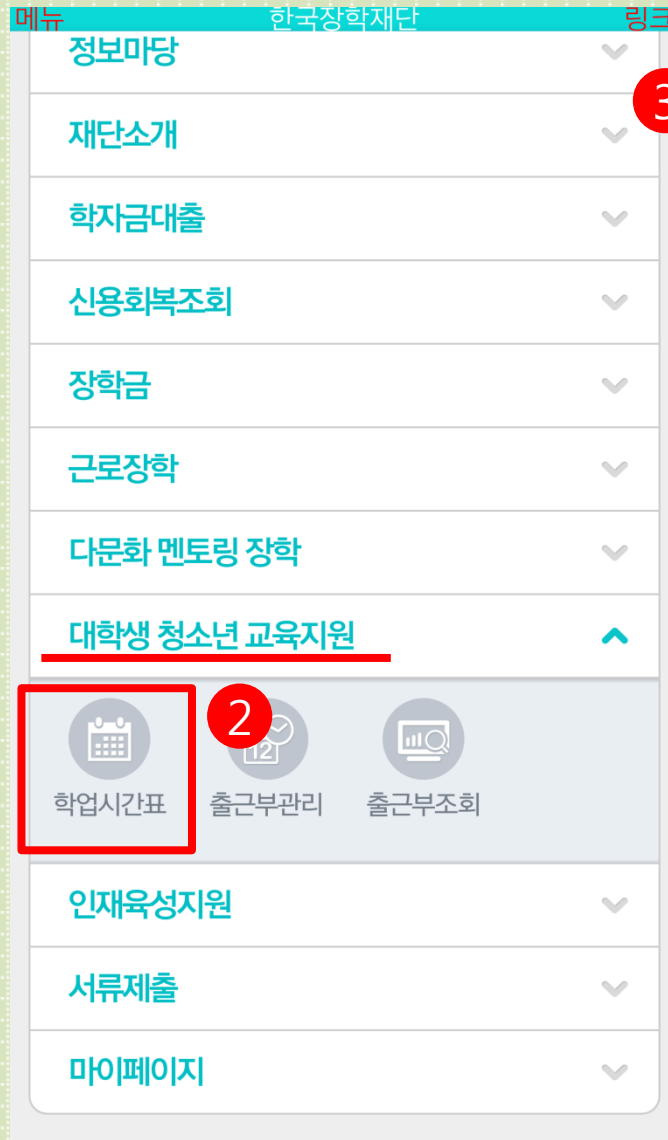
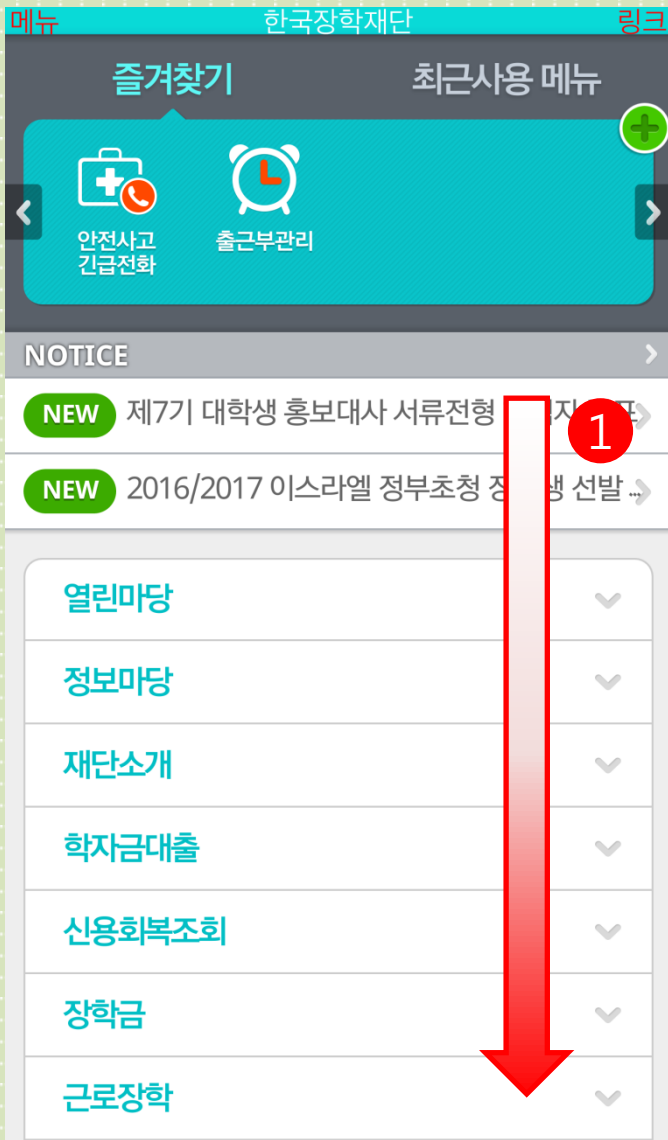

- ① 화면을 아래로 내림
- ② 대학생 청소년교육지원 → 학업시간표
- ③ 인증서 선택 → ④ 인증서 확인

학업시간표

메뉴 정소년 교육지원 학업시간표 **1** 입력

2015년 2학기

정기학기 계절학기

일 월 화 수 목 금 토

07
08
09
10
11
12
13
14
15
16
17
18

bac 청소년 교육지원 학업시간표 입력

2015년 2학기 **2**

정기학기 계절학기

학업 시간에는 근로업무를 하실 수 없으므로 정확하게 입력하시기 바랍니다.
예) 9:30 ~ 11:00 수업 -> 9:30, 9:45, 10:00, 10:15, 10:30, 10:45 총 6곳 체크

3

AM 07:00~12:45 PM 13:00~23:45

07:00 일 월 화 수 목 금 토

07:15 일 월 화 수 목 금 토

07:30 일 월 화 수 목 금 토

07:45 일 월 화 수 목 금 토

08:00 일 월 화 수 목 금 토

08:15 일 월 화 수 목 금 토

08:30 일 월 화 수 목 금 토

08:45 일 월 화 수 목 금 토

bac 정소년 교육지원 학업시간표 입력

10:15 일 월 화 수 목 금 토

10:30 일 월 화 수 목 금 토

10:45 일 월 화 수 목 금 토

11:00 일 월 화 수 목 금 토

11:15 일 월 화 수 목 금 토

11:30 일 월 화 수 목 금 토

11:45 일 월 화 수 목 금 토

12:00 일 월 화 수 목 금 토

12:15 일 월 화 수 목 금 토

12:30 일 월 화 수 목 금 토

12:45 일 월 화 수 목 금 토

4 등록

① 입력 → ② 2015년 2학기 → ③ 시간표 선택 → ④ 등록

출근부 관리

메뉴 한국상학재단 링크

- 정보마당
- 재단소개
- 학자금대출
- 신용회복조회
- 장학금
- 근로장학
- 다문화 멘토링 장학
- 대학생 청소년 교육지원
- 출근부관리** (1)
- 출근부조회
- 학업시간표
- 인재육성지원
- 서류제출
- 마이페이지

메뉴 청소년 교육지원 출근부 관리

2015.10 TODAY

일	월	화	수	목	금	토
				1	2	3
4	5	6	7	8	9	10
11	12	13	14	15	16	17
18	19	20	21	22	23	24
25	26	27	28	29	30	31

2015.10.02 0 (3)

근로 내역이 없습니다.

출근부는 근로종료시간 이후에 입력이 가능합니다.

bac 청소년 교육지원 출근부 입력

근로일자 2015.10.02

근로기관/근로지명

근로시간
시작 09 00
종료 09 00

근로구분 주간

근로내용을 5자 이상 입력하세요.

등록

① 출근부관리 → ② 출근부 입력 할 날짜 선택 → ③ 작성 아이콘 선택 → ④ 입력 후 등록

출근부 수정 및 조회

메뉴 정소년 교육지원 출근부 관리

2015.10 TODAY

일	월	화	수	목	금	토
				1	2	3
4	5	6	7	8	9	10
11	12	13	14	15	16	17
18	19	20	21	22	23	24
25	26	27	28	29	30	31

2015.10.02 1

09:00 ~ 10:00
시스템점검중

출근부는 근로종료시간 이후에 입력이 가능합니다.
출근부 내용이 등록되었습니다.

메뉴 한국장학재단 링크

- 정보마당
- 재단소개
- 학자금대출
- 신용회복조회
- 장학금
- 근로장학
- 다문화 멘토링 장학
- 대학생 청소년 교육지원
- 인재육성지원
- 서류제출
- 마이페이지

학업시간표 출근부관리 출근부조회

메뉴 출근부조회

2015 10월

근로기번영 근로시영 상세

센터

- 근로시간 1시간
- 장학금 9,500원
- 지급일자

- ① 입력한 출근부는 파란 점으로 표시 됨
- ② 수정 및 삭제 가능
- ③ 출근부조회 → ④ 해당 년 월 선택 후 확인

다른 경로

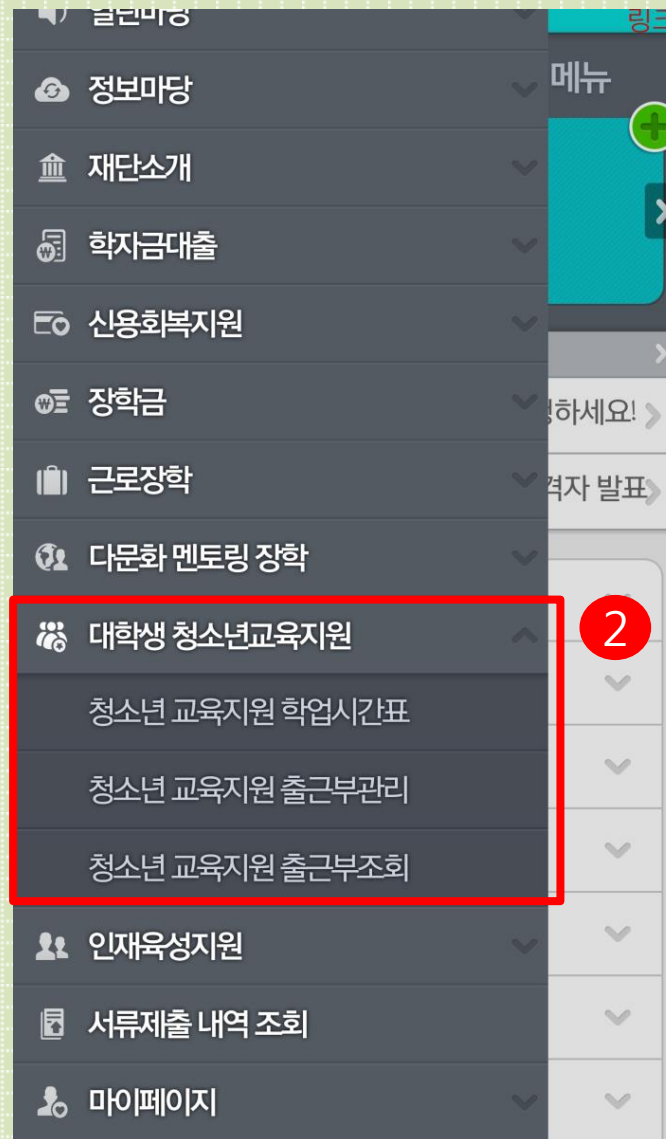
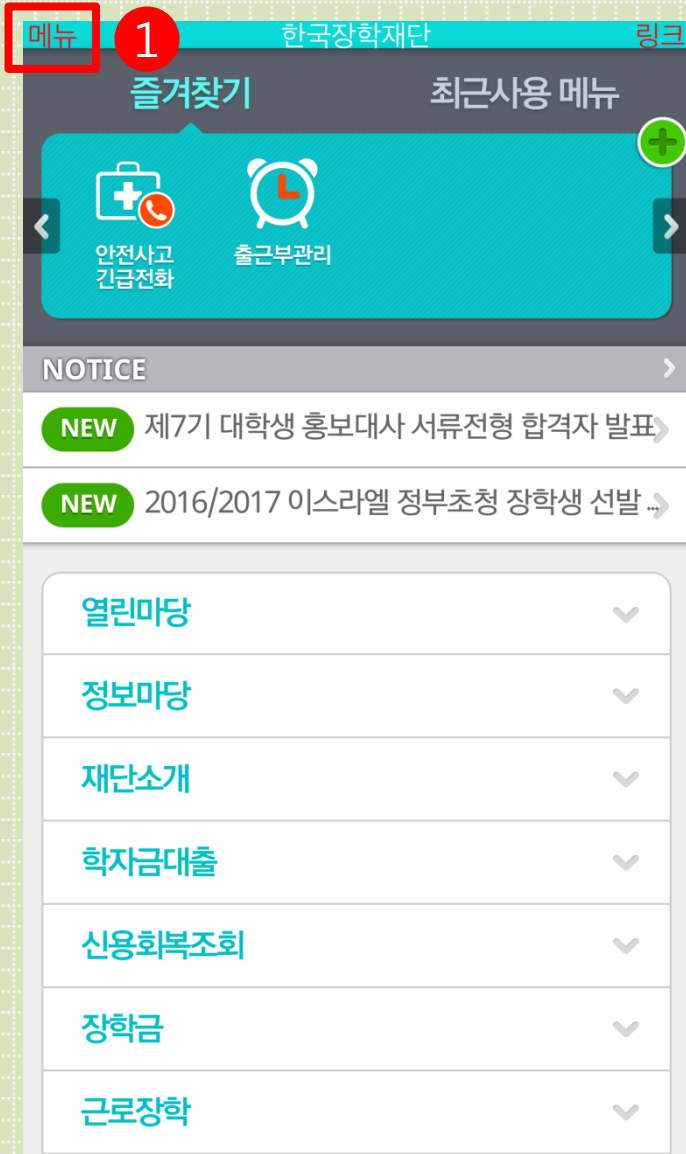

① 메뉴 → ② 대학생 청소년교육지원

감사합니다.

문의처 : 한국장학재단 교육기부사업부 학생봉사팀

- 전화번호 : 1599-2290
- 이메일 : kormentoring@kosaf.go.kr
- 커뮤니티: <http://cafe.naver.com/hellodcg>