

2020학년도 2학기 스텔라(Stella) 안내



01

스텔라 정의 및 획득방법

스텔라 정의

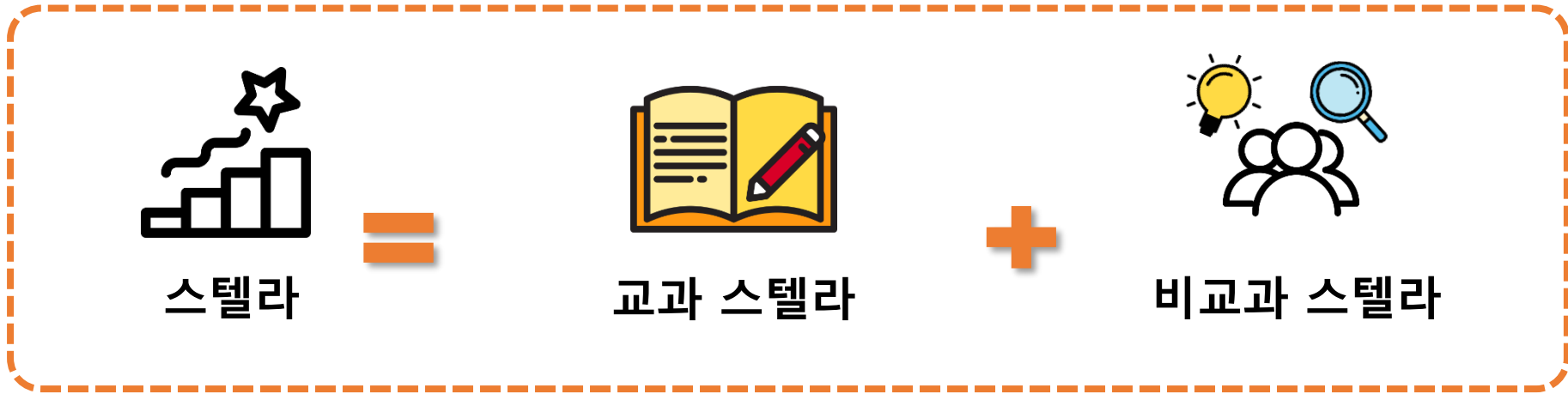

- 스텔라는 '별'이라는 의미로 **참인재성장지수 단위**이자 또 다른 이름
- 교과목 수강 성과를 반영하는 '**교과 스텔라**'와 비교과 활동 참여 실적을 반영하는 '**비교과 스텔라**'로 구성
- 인성함양(Pink 스텔라), 창의성 함양(Blue 스텔라), 공동체성 함양(Green 스텔라) 활동 지수로 구성

스텔라 획득 방법

- 스텔라 운영 기간
 - 1학기: 1월 1일 ~ 6월 30일까지의 비교과 활동 결과로 산정
 - 2학기: 7월 1일 ~ 12월 31일까지의 비교과 활동 결과로 산정
- 교과 스텔라 획득 방법
 - 학생이 수강한 모든 교과목의 학기 **성적이 확정**되면 이에 따라 **교과 스텔라가 자동적으로 부여**
 - 실격과목 및 교외 성적 제외
 - Pass/Fail 과목은 85점으로 계산
 - 계절학기 성적: 스텔라는 부여하지만 장학사정 시 제외

● 비교과 스텔라 획득 방법



● 비교과 스텔라 계산식

교 과 스텔라 계산식: 학점수 × (교과목 성적-50)/5

비교과 스텔라 계산식: 등가학점수 × (비교과 활동 점수)/10

구분	과목명/ 비교과 프로그램명	학점/ 등가학점	점수	스텔라
교과	0000연구	2.0	87	14.80
	0000개론	3.0	75	15.00
비교과	00000000특강	0.2	85	1.70
	학과동아리-000	1.5	85	12.75
합 계				44.25

- 0000개론: (3.0학점) × (75점-50)/5 = 15.00 스텔라

- 00000000특강: (0.2등가학점) × (85점)/10 = 1.70 스텔라

02

비교과 프로그램 등가학점 기준

비교과 프로그램 등가학점 기준

- 비교과 활동시간에 따른 등가학점

비교과 활동시간	등가학점	점수			스텔라		
		70	85	100	0.70	0.85	1.00
1시간 이상 ~ 2시간 이하	0.1	70	85	100	0.70	0.85	1.00
2시간 초과 ~ 4시간 이하	0.2	70	85	100	1.40	1.70	2.00
4시간 초과 ~ 6시간 이하	0.3	70	85	100	2.10	2.55	3.00
6시간 초과 ~ 8시간 이하	0.4	70	85	100	2.80	3.40	4.00
8시간 초과 ~ 10시간 이하	0.5	70	85	100	3.50	4.25	5.00
10시간 초과 ~ 20시간 이하	1.0	70	85	100	7.00	8.50	10.00
20시간 초과 ~ 30시간 이하	1.5	70	85	100	10.50	12.75	15.00
30시간 초과 ~ 40시간 이하	2.0	70	85	100	14.00	17.00	20.00
40시간 초과 ~ 50시간 이하	2.5	70	85	100	17.50	21.25	25.00
50시간 초과	3.0	70	85	100	21.00	25.25	30.00

비교과 프로그램 등가학점 기준

● 전시회/공연/음악(연주)회

대분류	소분류	등가학점	점수	스텔라
전시회 / 공연 / 음악(연주회)	교내 전시회	1.0	85	8.50
	국내기타(시·도) 전시회	1.5	85	12.75
	국내전국전시회	2.0	85	17.00
	국제전시회	2.5	85	21.25

- **발표자만** 인정되며, 단순 참가자는 미인정
- 교내 프로그램: 주관부서 또는 학과에서 입력하여 스텔라 부여
- 교외 프로그램: 발표, 작품 제출을 증빙할 수 있는 자료(사본)를 학과사무실 제출
(리플렛, Site캡처, 상장, 주최측이 발행한 참가증, 공문 등)

비교과 프로그램 등가학점 기준

- 경시대회/공모전/학술제/학술대회/학술지논문게재

중분류	소분류	등가학점	점수			스텔라		
경시대회/공모전	교내(단대,학과주관)	0.5	70	85	100	3.50	4.25	5.00
	교내(부서주관)	1.0	70	85	100	7.00	8.50	10.00
	국내기타(시·도)대회	1.5	70	85	100	10.50	12.75	15.00
	국내전국대회	2.0	70	85	100	14.00	17.00	20.00
	국제대회	2.5	70	85	100	17.50	21.25	25.00
학술제/학술대회	교내학술제	1.0	70	85	100	7.00	8.50	10.00
	국내기타(시·도)학술대회	1.5	70	85	100	10.50	12.75	15.00
	국내전국학술대회	2.0	70	85	100	14.00	17.00	20.00
	국제학술대회	2.5	70	85	100	17.50	21.25	25.00
학술지논문게재	학술지논문게재	2.5	100			25.00		

- 경시대회/공모전: **입상자 및 참가자 모두 부여**하되, 점수를 차등하여 입력 (단, 단순 참가자는 미인정)
- 교내 프로그램: 주관부서 또는 학과에서 입력하여 스텔라 부여
- 교외 프로그램: 입상 및 참가를 증빙할 수 있는 자료(사본)를 학과사무실 제출
(리플렛, Site캡처, 상장, 주최측이 발행한 참가증, 공문 등)

비교과 프로그램 등가학점 기준

● 자격증

증분류	소분류	등가학점	점수	스텔라
자격증	민간등록자격증	1.0	85	8.50
	민간공인자격증	1.5	85	12.75
	국가기술자격증	2.0	85	17.00
	국가전문자격증	3.0	85	25.50

- 전공/비전공에 따라 세부역량 비율이 다름
(전공-인성30%, 창의성70%, 비전공-인성50%, 창의성 50%)
- **국가자격증:** 한국산업인력공단(<http://www.q-net.or.kr>)에서 관리하는 자격증만 인정
- **민간자격증:** 민간자격정보서비스(<http://www.pqi.or.kr>)에서 관리하는 자격증만 인정하며,
그 외 **MOS, ACA**자격증은 민간등록자격증으로 인정
- 취득일자가 1학기(2020.01.01~2020.06.30), 2학기(2020.07.01~2020.12.31)의 경우 인정
- 자격증 사본을 학과사무실 제출

비교과 프로그램 등가학점 기준

- 공인외국어시험 - 등가학점 1.0 부여

※ 계산 예시 - **TOEIC 972점**: 1.0(등가학점) × 9.72(취득성적/100) = 9.72 스텔라

한국사 2급: 1.0(등가학점) × 8.00(800 토익기준 비교표 참조/100)= 8.00 스텔라

HSK 6급: 1.0(등가학점) × 9.80(980 토익기준 비교표 참조/100)= 9.80 스텔라

기준	영어						중국어				일본어	러시아어	스페인어	프랑스어	외국어				한국어	한자	한국사	
	TOEIC	TOEFL (IBT)	TEPS	TOEIC Speaking Level	IELTS Band	G-TELP Level	ESPT 등급/점수	HSK	HSKK	TSC	CPT	JPT	JLPT	TORFL	DELE	DELFC	SNULT 등급/점수	FLEX		OPIc	TOPIK (국립국제교육원)	어문회 /진흥회/상공회의소
980	117~	951~	7	9	1	1급+ / 901	6급	고급	Level 10	801~	990~925	N1	공인3단계	C1	C1	1+/91	1A/951	1A/239			1급	1급
950	111~116	901~950		8		공인1급/801			Level 9	751~800			공인2단계				1B/901	1B/227	AL	6급		
900	99~110	838~900	6	7	2	2급+ / 701			Level 8	701~750	860~920			B2	B2	1 /81	1C/851	1C/215	IH			
850	94~98	720~837		6		공인2급/601	5급	중급	Level 7	651~700	766~855		공인1단계				2A/776	2A/200	IM3	5급		
800	86~93	713~719							Level 6	601~650	720~765	N2		B1	B1	2+/71					2급	2급
750	79~85	651~712	5	5	3	3급+ / 501			Level 5	551~600	655~715	N3	기본단계				2B/701	2B/185	IM2			
700	74~78	596~650							Level 4	501~550	600~650									4급		
650	69~73	551~595		4		3급 / 401	4급	초급	Level 3		550~595		기초단계	A2	A2	2 /61	2C/626	2C/170	IM1			
600	62~68	501~550									500~545									3급	3급	3급
550	59~61	457~500	4	3		4급+ / 301					450~499	N4				3+/51	3A/526	3A/150				
500	57~58	410~456			4									A1	A1							
450	54~56	352~409	3	2		4급 / 201					395~445					3 /41	3B/426	3B/130	IL			
400	52~53	300~351			5	5급+ / 101					350~390						3C/325	3C/110				

※ 코로나바이러스감염증-19 확산 방지를 위하여 온라인 운영되며 일부 비교과 프로그램은 미운영 될 수 있음

비교과 활동 신청시 유의사항

- 모든 비교과 활동의 점수는 기본 85점으로 부여
- 교외 특강 및 인터넷 강의 미인정(단, 본교 개설 K-MOOC강좌만 인정)
- 모둠활동: 행정부서 주관 모둠활동만 인정
- 동아리: 중앙동아리, 학과동아리, 창업동아리, LINC+사업 동아리만 인정
 - 창업동아리, LINC+사업동아리: 25시간 인정(※중앙동아리 미정)
 - 학과동아리: 5시간 인정(최대 2개 동아리까지 스텔라 부여)
- 답사, 견학, 현장실습, 캠프 등: 이동시간 및 취침시간 제외한 시간만 인정
- 멘토링: 멘토, 멘티 모두 인정
- 전시회, 학술제, 공연, 음악(연주)회, 학술제/학술대회: 발표자만 인정(단순참가자는 미인정)
- 경시대회/공모전: 참가자, 입상자 모두 인정(단순 참가자는 미인정)
- 학술지 논문게재: 등재지 및 등재 후보지만 인정
- 공인외국어 시험 및 자격증: 기간내 취득한 건만 인정되며, 기간이 지난 후 신청한 경우 미인정
- 동일 비교과 활동으로 중복인정 불가

03

STELLA시스템 안내

STELLA시스템

● 비교과 프로그램 참여 신청

- 이번 학기에 개설된 모든 비교과 프로그램을 조회하여 원하는 비교과 프로그램을 신청

DCU 대구가톨릭대학교 COSMOS+

검색할 메뉴명을 입력해 주세요... 대구가톨릭대학교 관련사이트 로그인 My

이달의추천메뉴 학적 수업/성적 장학/등록 취업/상담 기숙사/봉사/체험활동 부가서비스 **1** **STELLA시스템** 강의지원시스템 메일

조회/증명서 신청

포트폴리오 조회 **2** **비교과 프로그램 참여신청**
STELLA 조회
비교과 활동 증명서 나의 신청내역 보기

비교과 프로그램 참여신청

조회 나의 신청내역 보기 유의사항

학년도: 2020 학기: 1학기 학번/성명: 검색

분류기준: 전체 나의 학부/학과/전공 전산신청 가능여부: 가능

대분류: --선택-- 중분류: --선택--

소분류: --선택-- 프로그램명:

■ 학년도 : 2020 ■ 학기 : 1

프로그램명	차수	주관부서 (학과/전공)	평균 활동 시간	정원	신청기간 활동기간	역량비율(%)			신청 처리
						인성	창의성	공동체성	
OOOOO특강	1	교육성과관리팀	1	10	2020-03-31 ~ 2020-03-31 2020-03-31 ~ 2020-03-31	0	50	3 50	[신청]

STELLA시스템

- 비교과 프로그램 참여 신청
 - 비교과 프로그램의 상세내역 확인

성적 장학/등록 취업/상담 기숙사/봉사/체험활동 부가서비스 **1** **STELLA시스템** 강의지원시스템 메일

비교과 프로그램 참여신청

- ② 신청
- 비교과 프로그램 참여신청**
나의 신청내역 보기

학년도	2020	대분류	중분류	소분류	
		프로그램명		차수	1
		교내/외 구분			
		목적/취지	학습 동기 유발 및 취업역량 강화를 위함		
분류기준		내용(장소/시간)	1. 시행 일시 : 2020. 09:30 ~ 17:00 2. 시행 장소 : 대구광역시		
		평균활동시간	7	활동기간	2020
대분류		전산신청 가능여부	불가		
소분류		신청정원		신청기간	~
		책임(지도)교수		비고	
		주관부서(학과)	학과	연락처	053-850

세부역량비율 (%)								
인성			창의성			공동체성		
사랑과배려	자기설계/자기관리	책임과과리더십	전공전문성	융합적문제해결력	현장적응능력	소통과협동	나눔과봉사	글로벌역량/다문화이해
0	30	0	30	0	0	40	0	0

- ③ **00000특강**

STELLA시스템

● 나의 신청 내역 보기

- 학생이 신청 또는 참여한 비교과 프로그램과 예상스텔라를 확인

조회/증명서

포트폴리오 조회
 STELLA 조회
 비교과 활동 증명서

신청

비교과 프로그램 참여신청
 ② 나의 신청내역 보기

비교과 만족도 평가

비교과 만족도 평가

교과/비교과 신청내역 확인

학년도: 2020 학기: 1학기 학번/성명:

▶ 비교과 [비교과 Stella 계산방법 : $\text{등가학점수} \times (\text{비교과활동 평가점수} \div 10)$]
 ※ 진행상황의 진행중인 프로그램의 Stella는 예상수치이며 학생의 활동결과에 따라 변경될 수 있음.
 ※ [수업연계] 프로그램은 담당교수의 프로그램 진행 여부 및 결과 입력 여부에 따라 Stella 부여가 결정됨.

프로그램명	차수	주관부서 (학과/전공)	활동 시간	등가 학점	활동 성적	활동 기간	예상 Stella	진행상황
특강	1		1	(0.1)	85	2020-03-31 ~ 2020-03-31	0.86	신청중
현장탐방	1	학과	5	(0.3)	85	2020-01-13 ~ 2020-01-13	2.56	확정

▶ 교과 [교과 Stella 계산방법 : $\text{학점수} \times 4 \times ((\text{과목별 성적} - 50) \div 5) \times \text{역량비율}$]
 ※ 과목별 성적은 모두 85점으로 계산하였으며, 최종 성적에 따라 Stella는 변경됨.

교과구분	과목-분반	과목명	학점	담당교수	역량비율(%) / 예상Stella			
					인성	창의성	공동체성	합계
교양선택			2		20%	40%	40%	100%
					11.20	22.40	22.40	56.00

● 진행상황

- 신청중: 비교과 프로그램 참여신청 중
- 진행중: 주관부서 비교과 결과 입력 완료
- 확정: 스텔라 최종 확정

STELLA시스템

● 포트폴리오 조회

- 학기별 스텔라 확인(스텔라 균형도, 스텔라 총합계, 학과 학년 석차백분율 조회)

조회/증명서 **포트폴리오 조회**

2 포트폴리오 조회

STELLA 조회
비교과 활동 증명서

Q 조회 R 화면설명

학년도 2019 학기 2학기 학번/성명

학생 정보

학번	성명	학년/학자
단과대학	대학	학과(전공) 학과 학적상태

2019-2학기 STELLA

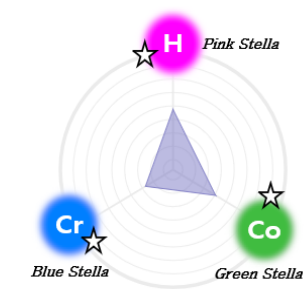

STELLA 총합계

구분	인성	창의성	공동체성	합계
교과 소계	658.06	1352.86	730.68	2741.60
비교과 소계	132.19	78.75	138.47	349.41
합계	790.25	1431.61	869.15	3091.01



구분	Stella		석차백분율							
	총합 (교과+비교과)	비교과	학과/학년		단대/학년		계열/학년		전체/학년	
			총합	비교과	총합	비교과	총합	비교과	총합	비교과
인성	134.19	28.47	48.72	14.10	46.84	5.66	45.21	2.96	38.20	4.03
창의성	210.08	22.52	71.79	33.33	61.87	15.69	62.54	13.50	72.60	17.12
공동체성	128.04	27.72	56.41	11.54	43.57	4.58	48.17	2.70	35.96	3.84
전체	472.31	78.71	65.38	15.38	55.99	6.54	57.32	4.01	61.26	6.74

학년-학기별 STELLA

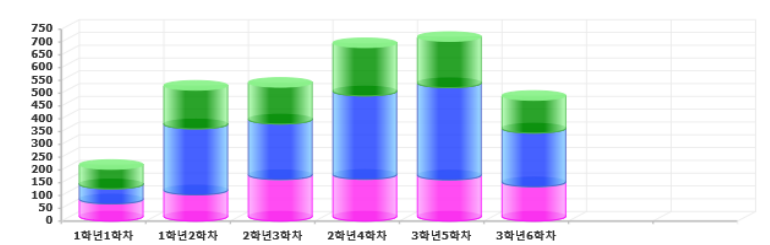

기타 조회

3

STELLA시스템

● STELLA 조회

- 학기별 참여한 비교과 프로그램 목록 및 스텔라 확인

이달의추천메뉴 학적 수업/성적 장학/등록 취업/상담 기숙사/봉사/체험활동 부가서비스 **1 STELLA시스템** 강의지원시스템

조회/증명서
 포트폴리오 조회
2 STELLA 조회
 비교과 활동 증명서

STELLA 조회

학년도 2019 학기 2학기 학번/성명 Q 검색

학생 정보

학번	성명	학년/학자
단과대학	대학	학과(전공) 학과 학적상태

STELLA 총합계

연도	학기	인성(H)			창의성(CR)			공동체성(CO)			합계		
		교과	비교과	합계	교과	비교과	합계	교과	비교과	합계	교과	비교과	합계
전체	전체	658.06	132.19	790.25	1352.86	78.75	1431.61	730.68	138.47	869.15	2741.60	349.41	3091.01
2017	1학기	41.42	25.69	67.11	42.18	16.76	58.94	50.00	26.45	76.45	133.60	68.90	202.50
2017	2학기	88.08	14.42	102.50	250.80	7.44	258.24	134.72	16.42	151.14	473.60	38.28	511.88
2018	1학기	142.64	19.47	162.11	213.52	3.96	217.48	122.24	21.65	143.89	478.40	45.08	523.48
2018	2학기	147.60	15.76	163.36	314.64	11.49	326.13	171.36	17.42	188.78	633.60	44.67	678.27
2019	1학기	132.60	28.38	160.98	344.16	16.58	360.74	152.04	28.81	180.85	628.80	73.77	702.57
2019	2학기	105.72	28.47	134.19	187.56	22.52	210.08	100.32	27.72	128.04	393.60	78.71	472.31

학기별 STELLA

연도	학기	구분	과목명 / 프로그램명	Stella				비고
				인성	창의성	공동체성	계	
2019	1학기	교과	론	13.92	41.76	13.92	69.60	복수전공
			행정	27.00	48.60	32.40	108.00	전공선택
			론	32.40	43.20	32.40	108.00	복수전공
			교과 소계	105.72	187.56	100.32	393.60	
	2학기	비교과	학술제	0.51	0.68	0.51	1.70	
			[수업연계] (분반:02)	2.50	4.50	3.00	10.00	
			[수업연계] (분반:01)	3.00	5.00	2.00	10.00	
			가톨릭	0.43		0.43	0.86	교육팀
			교내외봉사활동	10.63		10.63	21.26	인성교육원 사랑나눔봉사단
			성취예감토크	0.26	0.17	0.43	0.86	대학일자리센터
			연계 특강	0.17	0.51	0.17	0.85	
			강화교육	0.34	0.85	0.51	1.70	
			중앙동아리	5.10	1.28	6.38	12.76	학생지원팀
			진로 및 인권특강	0.17	0.60	0.09	0.86	
			체험학습 부스 참여	0.26	0.43	0.17	0.86	교수학습지원팀
			학과동아리	2.55	4.25	1.70	8.50	
학과동아리	2.55	4.25	1.70	8.50				
비교과 소계				28.47	22.52	27.72	78.71	
합계				134.19	210.08	128.04	472.31	

* 비교과 프로그램 결과는 해당 주관부서로 문의하시기 바랍니다.

STELLA시스템

● 비교과 활동 증명서

- 재학기간동안 활동한 비교과 프로그램 내역을 증명서로 발급

DCU 대구가톨릭대학교 COSMOS+ 대구가톨릭대학교 관련사이트

★ 이달의추천메뉴 학적 수업/성적 장학/등록 취업/상담 기숙사/봉사/체험활동 **1** 부가서비스 **1** **STELLA시스템** 강의지원시스템 메일

조회/증명서 **2**

3

학번/성명

학생 정보

학번	성명	학번/학차
단과대학	대학	학과(전공) 학과 학적상태

Show 5 entries

년도	학기	활동분류	활동명
2017	1	특강	특성과 특강
2017	1	특강	신입생 ACE+특강
2017	1	특강	신입생
2017	1	특강	특강
2017	1	특강	역량강화 특강

Showing 1 to 5 of 59 entries ...

DCU 참인재 비교과 활동 증명서

성명	소속	입학일자	졸업일자
학번	제1복수전공	제1부전공	
생년월일	제2복수전공	제2부전공	

활동분류	활동명	활동분류	활동명
특강	DC 교육 특강(다승관)	봉사활동	교내외 봉사활동
특강	신입생 알인재 STC 프로그램	상담	질단상담프로그램
동아리	학과동아리-Beautiful Mind	상담	학업계획서 작성 및 상담
학생회	학과 학생회	기타	2017학년도 재학생 살때소리
진단검사	알아가는 학생지도 - 단대 심리검사 1▶	< 소계 : 5 건 >	
상담	ACE.1.1 글쓰기 상담(오프라인) 5월	< 2018학년도 1학기 >	
기타	한국병상학회 춘계 학술행사 진행보고▶	특강	심리학자의 사회진출과 역할
< 소계 : 7 건 >		동아리	학과동아리-Beautiful Mind
< 2018학년도 2학기 >		학생회	학과학생회
특강	신학원학교수 특강(배양분야)	캠프	2018학년도 DCU 알인재캠프 멘토 활동▶
특강	상해회의 특 (talk) 콘서트	< 소계 : 4 건 >	
특강	2018 통상화사업 박람회 초청특강(이 ▶	< 2019학년도 2학기 >	
모동활동	수리시식 응용프로그램	학생회	학과학생회
모동활동	지역사회 일 프로그램(사회과학포럼▶	학술제	심리학과 학술제 심리인의 밤
동아리	학과동아리-Beautiful Mind	수업연계 비교과활동	[수업연계] 범죄예행론(문헌 00)
학생회	학과학생회	< 소계 : 3 건 >	
전시회	심리인의 밤	< 2019학년도 1학기 >	
기타	이태리관 통상회 프로그램	특강	2019학년도 폭력통합예방 교육
< 소계 : 9 건 >		봉사활동	제74회 구강보건교육 특강
< 2017학년도 1학기 >		봉사활동	교내외 봉사활동
특강	관동성회 특강(다승관)	< 소계 : 3 건 >	
특강	비즈니스 영어 인증 프로그램 특강	< 2019학년도 2학기 >	
특강	비즈니스 영어 인증 프로그램 특강	특강	2019 DCU 취업박람회 진로취업 특강
특강	상업리 도박중독 출판 기념 전문가 특▶	봉사활동	교내외 봉사활동
동아리	학과동아리-Beautiful Mind	기타	2019 학부교육 살때소리(UC-ACE)
< 소계 : 5 건 >		기타	세월학습 부스 영어(나만의 디플 발행▶
< 2017학년도 2학기 >		< 소계 : 4 건 >	
특강	기숙사를 통한 공동체성 교육 및 생활▶	< 합계 : 44 건 >	
특강	비즈니스 영어 인증 프로그램 특강		
동아리	학과동아리-k.T.O		
동아리	학과동아리-Beautiful Mind		
봉사활동	전공(재능)봉사활동		

상기인은 위와 같이 비교과 활동을 하였음을 증명합니다.
2020년 03월 31일
대구가톨릭대학교 교무처장

STELLA시스템

● 비교과 프로그램 만족도 평가

학적 수업/성적 장학/등록 취업/상담 기숙사/봉사/체험활동 부가서비스 **1** **STELLA시스템**

신청 **2** 비교과 만족도 평가

비교과 프로그램 참여신청
나의 신청내역 보기

비교과 만족도 평가

연도 2020 학기 1 학번/성명 **3**

프로그램명	차수	주관부서(학과/전공)	활동기간	만족도 평가
현장탐방	1	학과	2020	평가하기

Showing 1 to 1 of 1 entries

비교과 만족도 평가

연도/학기 2020 / 1 학번/성명 **4** **저장**

연도/학기	2020 / 1	학번/성명	
프로그램명			
1.위의 비교과 프로그램은 취업역량 강화에 도움이 되었다			
<input type="radio"/> 매우그렇지않다	<input type="radio"/> 그렇지않다	<input type="radio"/> 보통이다	<input type="radio"/> 그렇다 <input type="radio"/> 매우그렇다
2.위의 비교과 프로그램은 교과 전문성 향상에 도움이 되었다			
<input type="radio"/> 매우그렇지않다	<input type="radio"/> 그렇지않다	<input type="radio"/> 보통이다	<input type="radio"/> 그렇다 <input type="radio"/> 매우그렇다
3.위의 비교과 프로그램은 자기계발에 도움이 되었다			
<input type="radio"/> 매우그렇지않다	<input type="radio"/> 그렇지않다	<input type="radio"/> 보통이다	<input type="radio"/> 그렇다 <input type="radio"/> 매우그렇다
4.위의 비교과 프로그램 운영 및 진행방법에 관하여 종합적으로 판단 한다면?			
<input type="radio"/> 매우미흡	<input type="radio"/> 미흡	<input type="radio"/> 보통	<input type="radio"/> 우수 <input type="radio"/> 매우우수
5.종합의견(유익한점, 어려운점, 개선희망사항, 기타의견)			
			0 /1000

● 유의사항

- 학생이 참여한 비교과 프로그램별로 만족도 평가 실시
- 해당 비교과 프로그램이 종료된 후 해당 비교과 프로그램을 주관한 행정부서(또는 학과)에서 참여학생 명단을 STELLA시스템에 입력 완료 한 이후 부터 비교과 만족도 평가를 할 수 있음
- 학생들이 평가한 개인별 평가 결과는 어떠한 경우에도 공개되지 않으며, 비교과 프로그램의 질관리 향상을 위한 기초자료로만 활용되므로 신중하게 평가하여야 함

비교과 우수 성과물 조회

- 학생지원포털 메인-비교과 우수 성과물 조회
 - 본교 재학생들의 우수 성과물 공유

DCU 대구가톨릭대학교 COSMOS+

나를 위한 정보조회

휴보강 안내

통합상담 신청정보

비교과 우수 성과물

① 본교 재학생들의 비교과 우수 성과물자료입니다. 참고 자료로만 활용하세요.
② 개인적인 용도로 활용할 경우(일부 변형 또는 수정 포함)법적/도의적 책임이 따릅니다.

대구건축대전 2019 / 2

한전 입사를 위한 우리나라 전력시스템의... 2019 / 1

졸업

취득학점/기준학점

전체 0 / 120

전금 0 / 45

복전 I 0 / 45

복전 II 0 / 45

수시사정



04

Stella 관련 장학금

(학과장학금, 참인재Stella장학금)

학과장학금과 참인재 Stella 장학금(비교과)

※ 코로나바이러스감염증-19인한 비교과 프로그램 운영 여부에 따라 장학금 지급 비율 및 지급 요건이 조정 될 수 있음

명칭	학과장학금	참인재 Stella 장학금(비교과)
장학금액	1종 수업료 100%, 2종 75%, 3종 50%, 4종 25%	1종 수업료 100%, 2종 75%, 3종 50%, 4종 25%, 5 종 15%, 6종 10%
선발기준	장학생 인원배정표에 따라 소속대학 학과 (전공) 교수회의에서 성적 등의 기준을 추가하여 자체적으로 결정	참인재 Stella장학금 예산으로 배정한 범위내에서 비교과 Stella 점수가 높은 소속대학 학과(전공) 교수회의에서 자체적으로 선발
선발시기	2월, 8월	2월, 8월
지급요건	12학점 이상 이수 직전학기 성적 80점 이상 재학생 또는 등록 휴학생 비교과 Stella 3점 이상	12학점 이상 이수 직전학기 성적 75점 이상 재학생 또는 등록 휴학생
비고		5.6종의 경우 장학생 후보군으로 예산이 남는 범위 내에서 학과별 추가 선발로 지급

감사합니다 😊

문의: 교육성과관리팀 850-2603